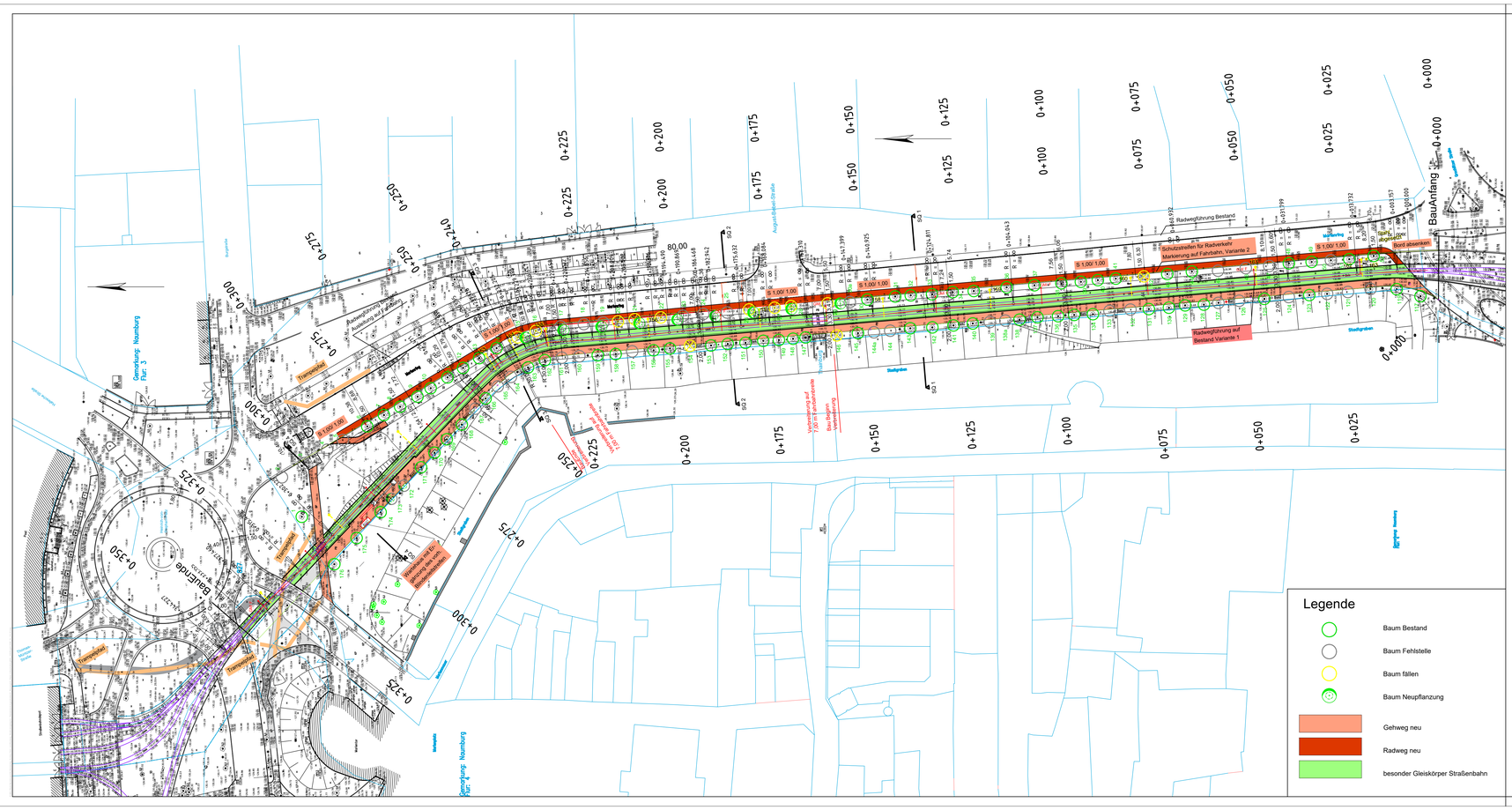

Legende

Anlage 2

Verbreiterung links

Legende

Mast/ Fahrleitung Bestand

Mast/ Fahrleitung neu (GM/ F = Gittermast/ Flachmast)

GM/ F

Anschluss an Fahrleitung Bestand

Bildflug:	Lageplanbezugssystem: Lage: ETRS89	Vermessungsbüro
Feldvergleich:	Höhenbezugssystem: HS 160, NHN	Schambach
Terrestrische Aufnahme: 13.01.2012		Buchholzstraße 50
Kataster:		06618 Naumburg

IPN
Ingenieur Planung Naumburg GmbH

06618 Naumburg, Weimarer Straße 47/ 49

Tel.: 03445/ 703393 Fax: 703394
mail@ipn-gmbh-naumburg.de

gezeichnet		
bearbeitet	18.11.2025	Rak
geprüft	18.11.2025	Gärtlitz
	Datum	Zeichen

Straßenbauverwaltung:

Stadtverwaltung
Naumburg (Saale)
Markt 1
06618 Naumburg (Saale)

Prüfvermerk:

Registratur:

Nr.		Datum	Zeichen
1	Baumbestand nach Begehung und Bestandserfassung und Neupflanzung	23.01.2026	Rak

Entwurfsplanung

Straßenbauverwaltung: Stadtverwaltung Naumburg (Saale)	Unterlage / Blatt-Nr.: 5.1
Station:	Lageplan EP.A
PROJIS-Nr.:	Maßstab: 1 : 500

Ausbau Geh- und Radweg, Straßenbegleitgrün und Gleiseindeckungsarbeiten
Westseite Marienring

aufgestellt:	überprüft/ genehmigt:
....., den	....., den .....