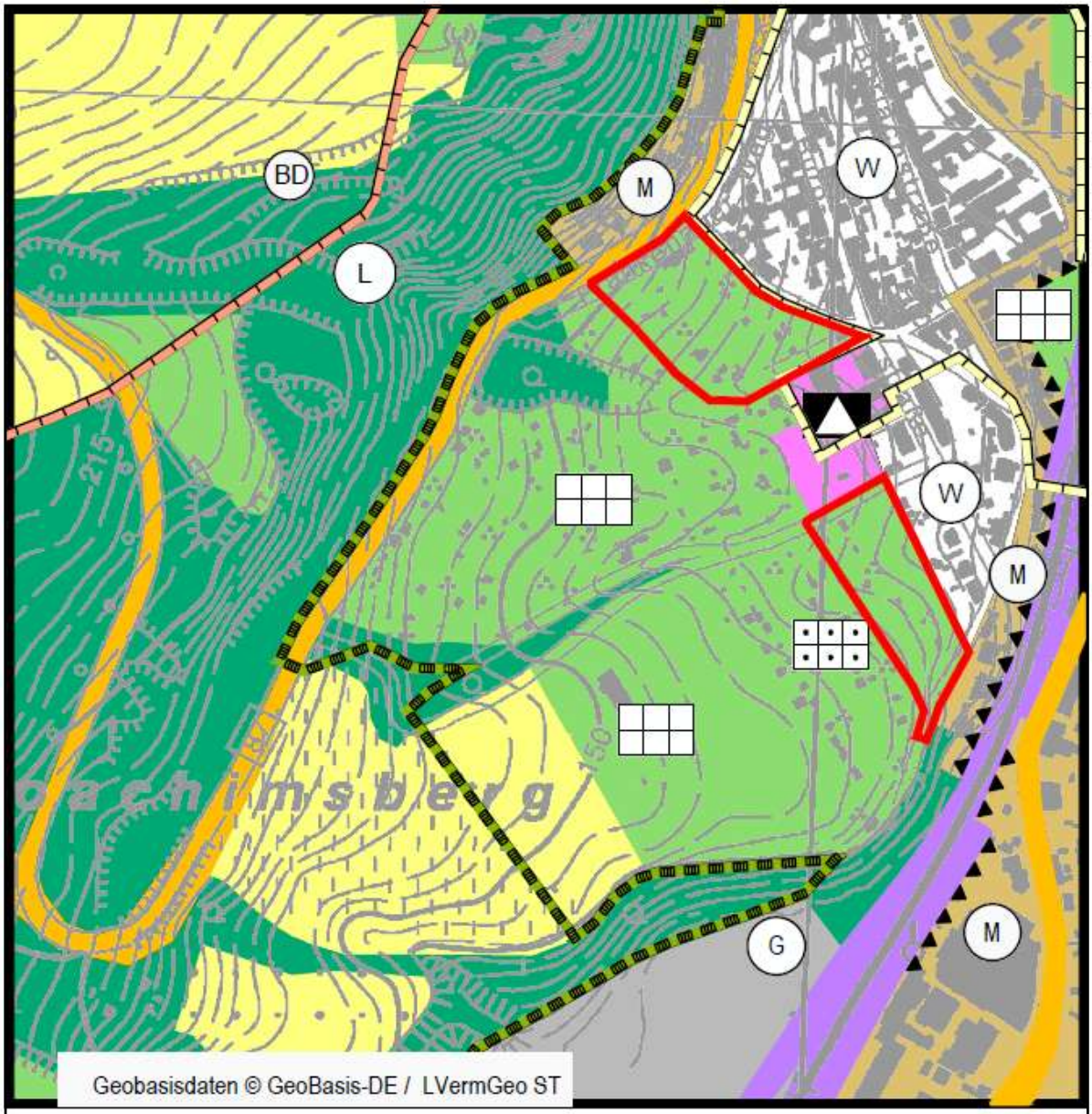

Grenze des Änderungsbereichs
der 10. Änderung des FNP

Stadt Naumburg (Saale)

10. Änderung des Flächennutzungsplan Stadt Naumburg (Saale)
im Bereich des Bebauungsplan Nr. 603 „Wohngebiet Joachimsberg“

Übersichtsplan zum Aufstellungsbeschluss

Datum: November 2026
Maßstab: unmaßstäblich

STADTLANDGRÜN
Stadt- und Landschaftsplanung