

Gemarkung Flemmingen
Flur 1 Flurstück 124/4

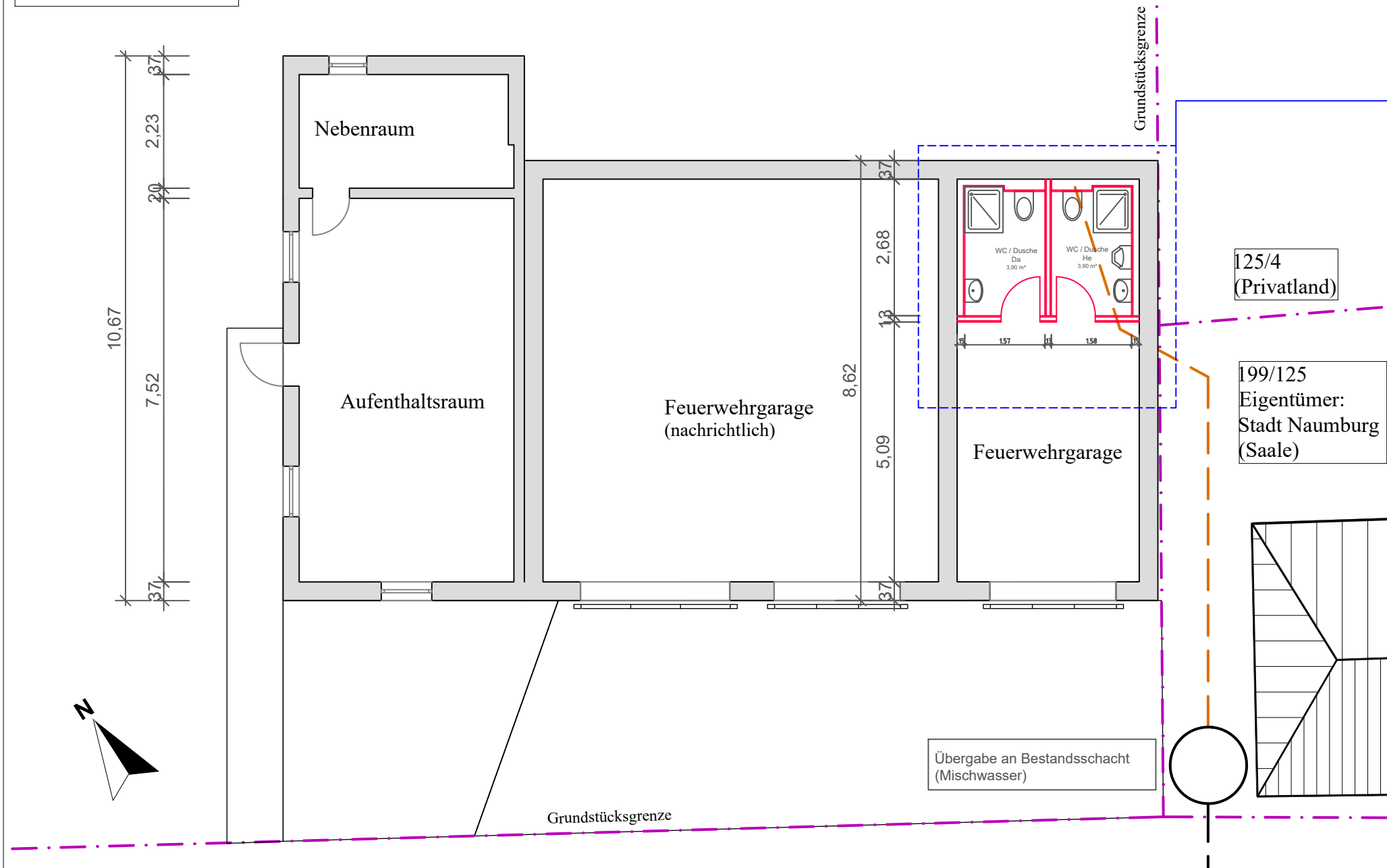

M 1:100

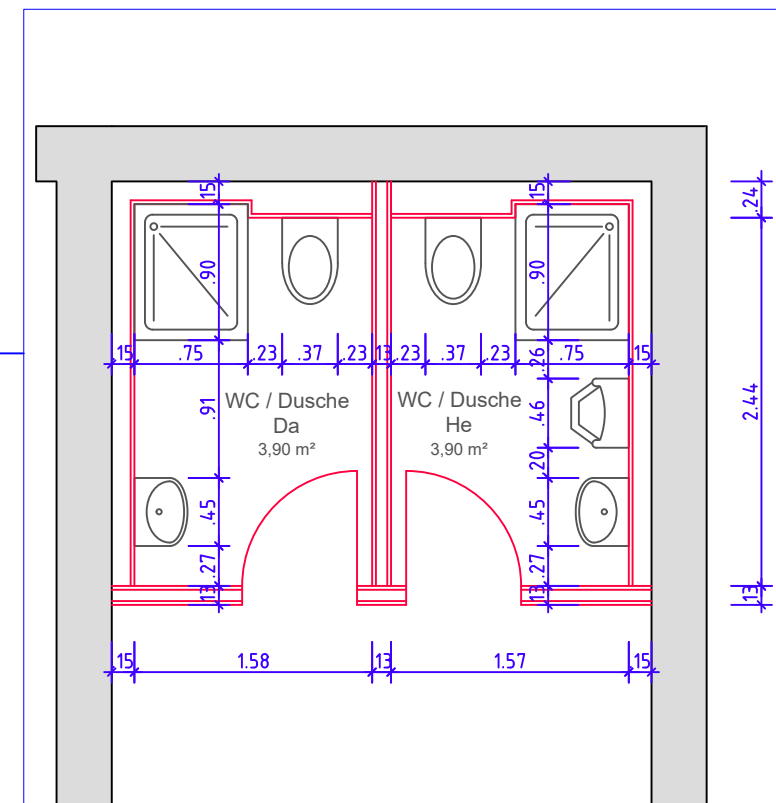

M 1:50

Legende:

- Bestand
- Neubau
- Entwässerung neu
- Grundstücksgrenze

Auftraggeber / Planersteller:

Stadtverwaltung Naumburg (Saale), FB II, SB Hochbau
Markt 12, 06618 Naumburg (Saale)



Projekt:

Feuerwehrgebäude Flemmingen - Einbau WCs

Bezeichnung:

Grundriss

Planungsphase:
Entwurf

Maßstab:
M 1:100, M 1:50

gez.
Hoßmar

Datum:
28.04.2020

Plan-Nr.:
FWFL-E-GR