Anlage 1

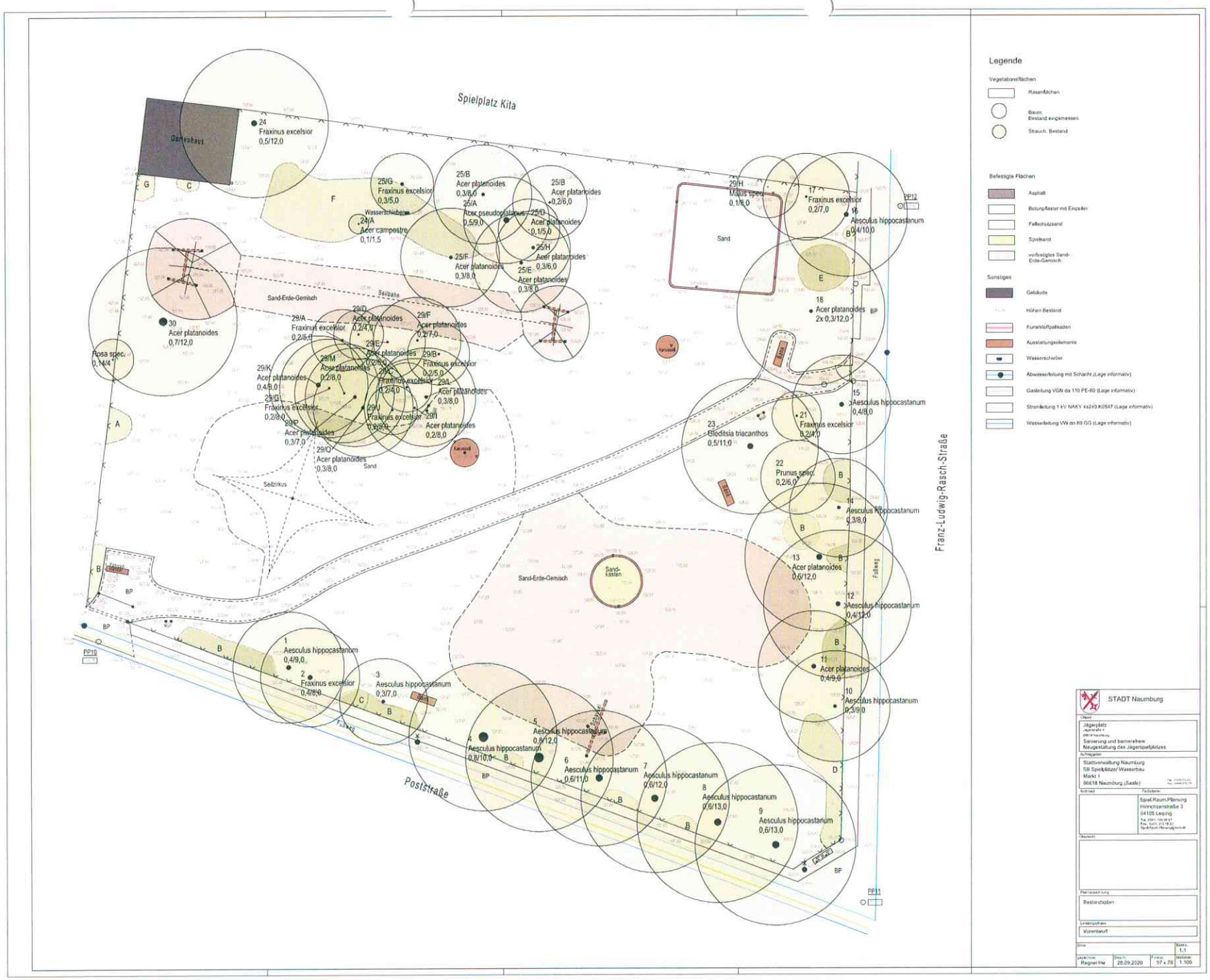

Spielplatz Kita
Gartenhaus
24 Fraxinus excelsior 0,5/12,0
25/G Fraxinus excelsior 0,3/5,0
Wasserschieber
24/A Acer campestre 0,1/1,5
25/B Acer platanoides 0,3/8,0
25/A Acer pseudoplatanus 0,5/9,0
25/B Acer platanoides 0,2/6,0
25/D Acer platanoides 0,1/5,0
25/H Acer platanoides 0,3/6,0
25/F Acer platanoides 0,3/8,0
25/E Acer platanoides 0,3/8,0
Sand-Erde-Gemisch
Seilbahn
30 Acer platanoides 0,7/12,0
Rosa spec. 0,14/4
29/A Fraxinus excelsior 0,2/5,0
29/D Acer platanoides 0,2/4,0
29/F Acer platanoides 0,2/7,0
29/E Acer platanoides 0,2/6,0
29/B Fraxinus excelsior 0,2/5,0
29/K Acer platanoides 0,4/8,0
29/M Acer platanoides 0,2/8,0
29/C Fraxinus excelsior 0,2/4,0
29/L Acer platanoides 0,3/8,0
29/G Fraxinus excelsior 0,2/8,0
29/I Fraxinus excelsior 0,2/8,0
29/I Acer platanoides 0,2/8,0
29/P Acer platanoides 0,3/7,0
29/Q Acer platanoides 0,3/8,0
Sand
Seilzirkus
Sand-Erde-Gemisch
Sand-kasten
29/H Malus spec. 0,1/8,0
17 Fraxinus excelsior 0,2/7,0
16 Aesculus hippocastanum 0,4/10,0
Sand
18 Acer platanoides 2x 0,3/12,0
15 Aesculus hippocastanum 0,4/8,0
21 Fraxinus excelsior 0,2/4,0
23 Gleditsia triacanthos 0,5/11,0
22 Prunus spec. 0,2/6,0
14 Aesculus hippocastanum 0,3/8,0
13 Acer platanoides 0,6/12,0
12 Aesculus hippocastanum 0,4/12,0
11 Acer platanoides 0,4/9,0
10 Aesculus hippocastanum 0,3/9,0
Franz-Ludwig-Rasch-Straße
Fußweg
1 Aesculus hippocastanum 0,4/9,0
2 Fraxinus excelsior 0,4/8,0
3 Aesculus hippocastanum 0,3/7,0
4 Aesculus hippocastanum 0,8/10,0
5 Aesculus hippocastanum 0,8/12,0
6 Aesculus hippocastanum 0,6/11,0
7 Aesculus hippocastanum 0,6/12,0
8 Aesculus hippocastanum 0,6/13,0
9 Aesculus hippocastanum 0,6/13,0
Poststraße
PP10
PP11
PP12
Legende
Vegetationsflächen
Rasenflächen
Baum, Bestand eingemessen
Strauch, Bestand
Befestigte Flächen
Asphalt
Betonpflaster mit Einzeller
Fallschutzsand
Spielsand
verfestigtes Sand-Erde-Gemisch
Sonstiges
Gebäude
Höhen Bestand
Kunststoffpallsaden
Ausstattungselemente
Wasserschieber
Abwasserleitung mit Schacht (Lage informativ)
Gasleitung VGN da 110 PE-80 (Lage informativ)
Stromleitung 1 kV NAKY 4x240 K0547 (Lage informativ)
Wasserleitung VW da 80 GG (Lage informativ)
STADT Naumburg
Jägerplatz
Sanierung und barrierefreie Neugestaltung des Jägerspielplatzes
Stadtverwaltung Naumburg
SB Spielplätze/ Wasserbau
Markt 1
06618 Naumburg (Saale)
Spiel.Raum.Planung
Hinrichsenstraße 3
04105 Leipzig
Bestandsplan
Vorentwurf
Regnerlihe
28.09.2020
57 x 76
1:100